

RAMO R.C.A.

ALCUNI RIFLESSI DEL BLOCCO DELLE TARIFFE

**SULLA LIQUIDAZIONE DEI RISARCIMENTI E SULLA COSTITUZIONE
DELLE RISERVE SINISTRI**

**VII CONGRESSO NAZIONALE DEGLI ATTUARI
VERONA 8-10 NOVEMBRE 2004
Comunicazione**

RAMO R.C.A. : ALCUNI RIFLESSI DEL BLOCCO DELLE TARIFFE SULLA LIQUIDAZIONE DEI RISARCIMENTI E SULLA COSTITUZIONE DELLE RISERVE SINISTRI

- **Nel 2000 il d.l. n. 70 convertito nella legge n. 137 ha disposto per un anno il blocco dei prezzi delle coperture R.C. auto.**
- **Il divieto, in vigore dal 1 aprile 2000 al 31 marzo 2001, ha riguardato le polizze con formule di adeguamento del premio connesse al verificarsi o meno di sinistri nonché il cambiamento delle regole evolutive e dei relativi coefficienti.**

GRAF. 1 - MERCATO R.C.A.: TASSI ANNUALI DI INCREMENTO
(BILANCI 1998-2002)

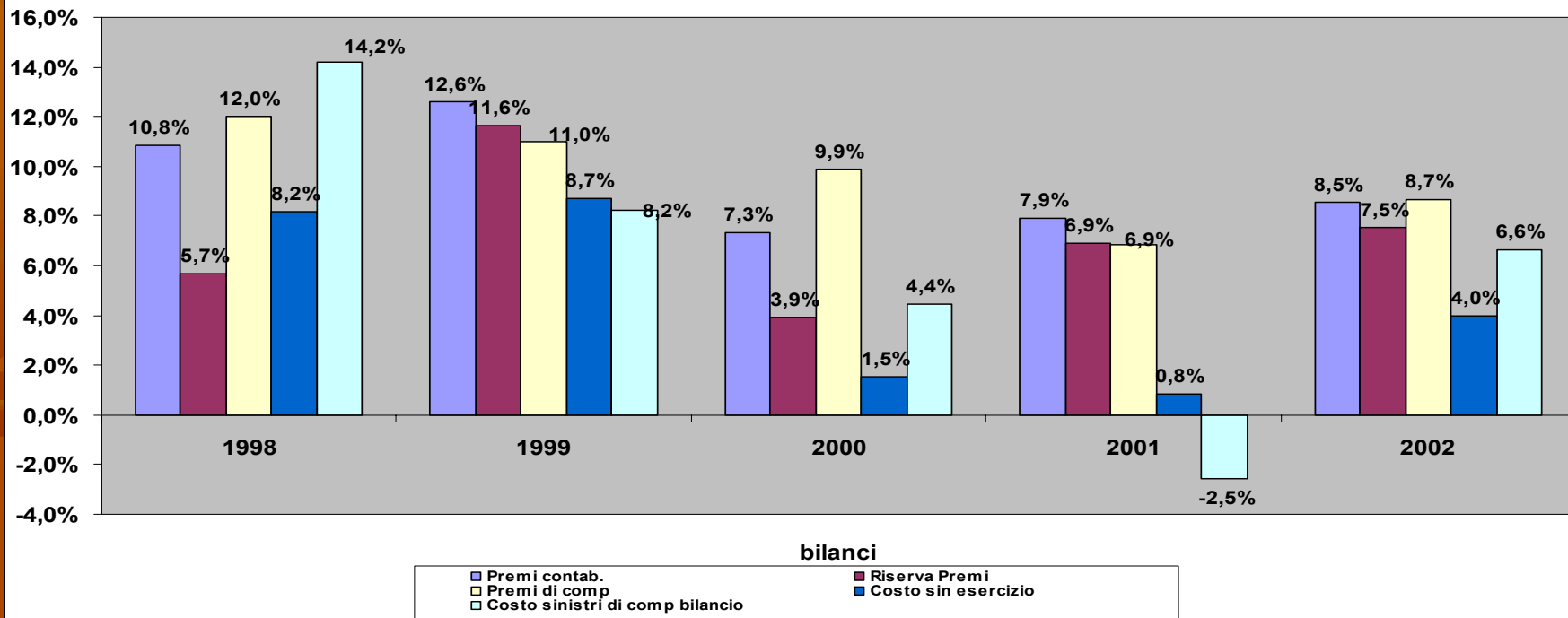

nel 2000, l'effetto negativo del divieto sul fronte ricavi è attenuato da una modesta crescita (3,9%) della riserva premi che ha comportato un più elevato incremento dei premi di competenza (10% circa) rispetto a quelli contabilizzati (7,3%). Situazione inversa nell'esercizio 2001 con un incremento del 6,9% dei premi di competenza per effetto della maggiore rettifica negativa, rispetto al 2000, originata dal saldo della riserva premi;

il costo dei sinistri di competenza è cresciuto nel 2000 in misura sensibilmente inferiore ai premi di competenza (4,4% contro il 10% circa). Nel 2001 in presenza di un incremento del 6,9% dei premi di competenza si registra una flessione del relativo costo sinistri (-2,5%). Anche per i sinistri accaduti e denunciati nell'esercizio si rilevano incrementi minimi (1,5% nel 2000 e 0,8% nel 2001).

GRAF. 2 - MERCATO R.C.A. : TASSI ANNI DI INCREMENTO SINISTRI DENUNCIATI PAGATI RISERVATI E CON SEGUITO (BILANCI 1998-2002)

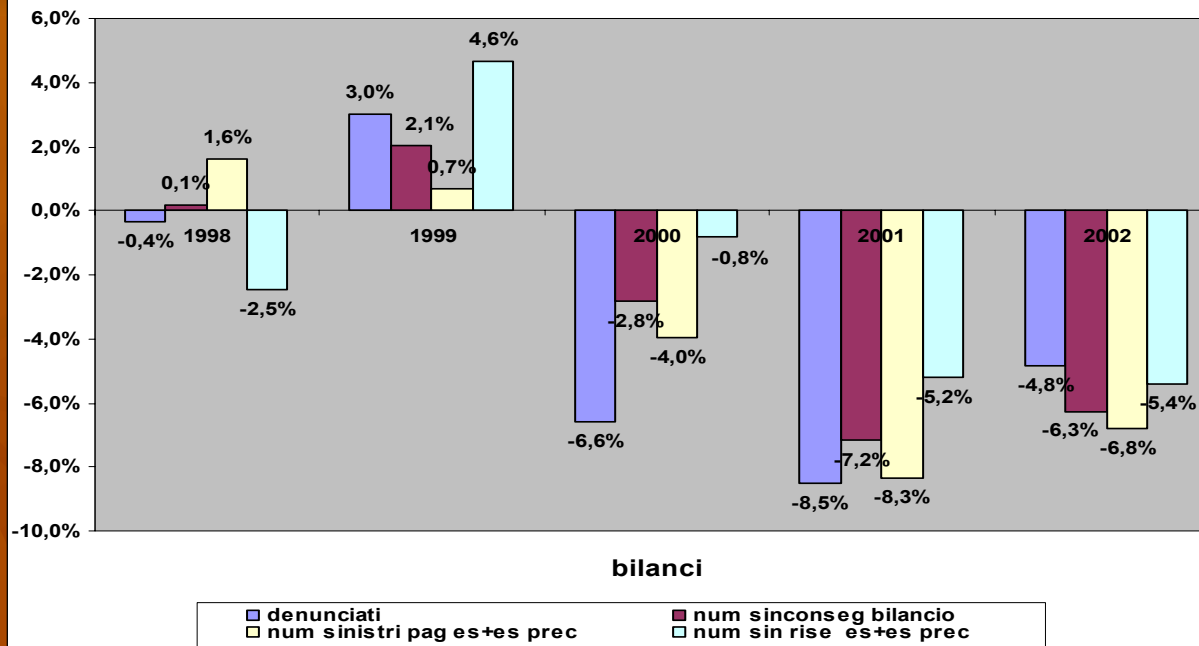

- nel 2000 (9/12 del divieto) appare privilegiato il pagamento di risarcimenti contenuti. Infatti pur in presenza della flessione del numero complessivo dei pagamenti (-4%) il costo medio cresce del 6,1% per i pagamenti dell'esercizio e del 3,8% per quelli degli esercizi precedenti;

- il livello medio della riserva cresce del (13,4%) per i sinistri della generazione di bilancio mentre l'adeguamento appare inesistente, rispetto al bilancio 1999, per i sinistri delle generazioni precedenti (0,1%);

GRAF. 3 - MERCATO R.C.A. : tassi annui di incremento costo medio e riservato medio (bilancio esercizi 1998-2002)

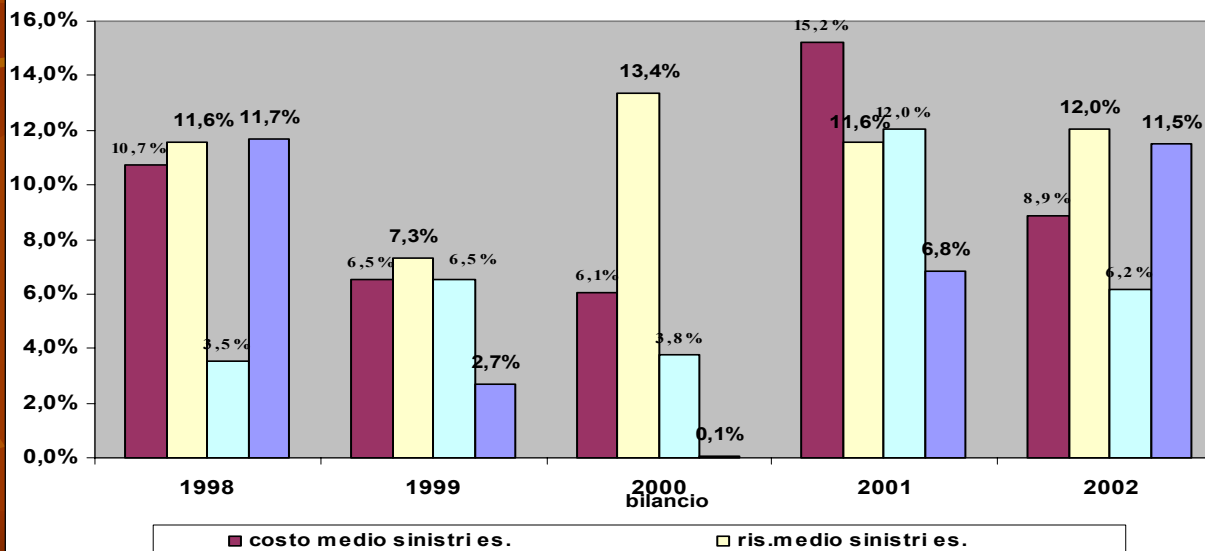

**GRAF. 4 - MERCATO R.C.A.: costo medio dei risarcimenti in valuta
2002 per antidurata (bilanci 2000-2002)**

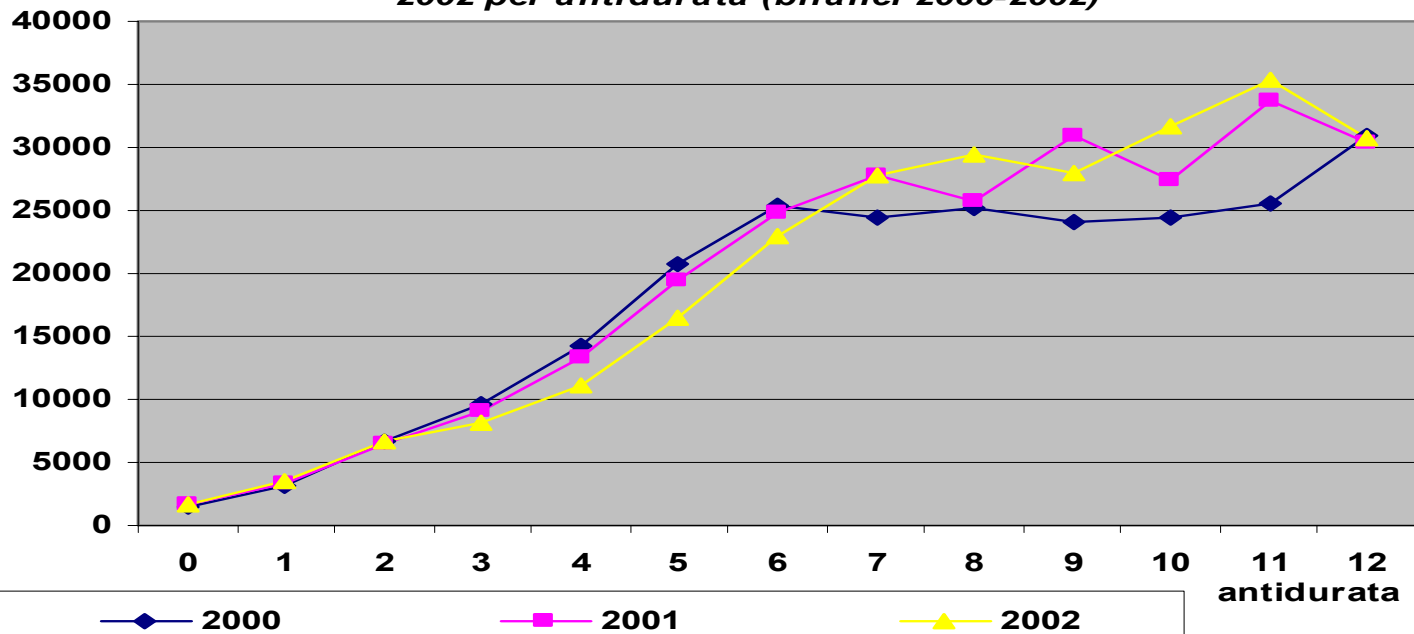

- l'andamento dei costi medi nell'esercizio 2000 riflette la tendenza privilegiare nel predetto esercizio, a fronte di un minor incremento dei premi contabilizzati, il pagamento, tra i sinistri più vecchi, quelli con un importo meno elevato;
- la spezzata dei risarcimenti medi pagati si dispone, a partire dai sinistri con 7 anni di anzianità, su tre livelli sostanzialmente distinti che risultano crescenti a partire dal bilancio 2000 al 2002 ovvero man mano che si esce dall'intervallo temporale interessato dal blocco delle tariffe.

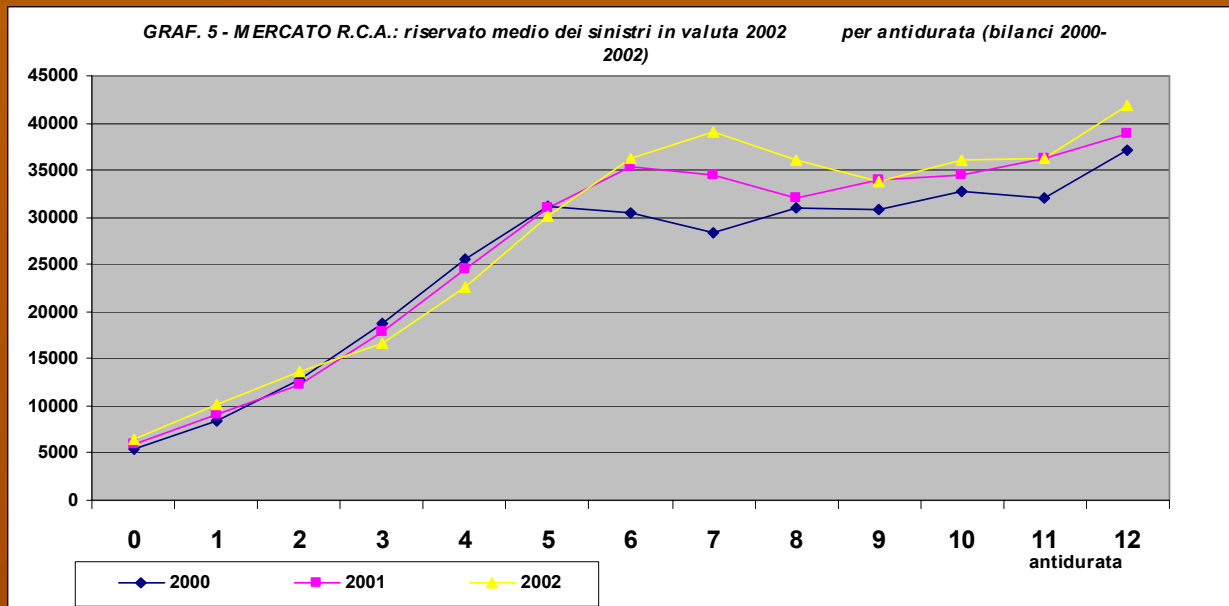

- anche per il riservato medio è agevole rilevare, un andamento della spezzata simile a quello visto per il costo medio. Si riscontrano infatti, sempre nel 2000, valori minimi del riservato medio con riferimento ai sinistri vecchi di oltre sette anni e quindi un innalzamento progressivo del livello sino all'esercizio 2002. Nella sostanza viene confermata una particolare attenzione del mercato sia al contenimento dei flussi di cassa relativi agli esborsi per i risarcimenti che al costo economico complessivo dei sinistri considerato che anche la sua componente stimata ha seguito un analoga tendenza.